



BOSRIJK GELEGEN VILLA-BOUWKAVEL VAN 2.745M²!

3621 Lanaken

Bosrijk gelegen villa-bouwkavel van 2.745m²!

Deze villa-bouwkavel van 2.745m² is bosrijk gelegen in de residentiële omgeving van de villawijk "Zilverkust" in Lanaken. Op wandelafstand bevindt zich het Nationaal Park Hoge Kempen, ideaal voor wie op zoek is naar rust en natuur.

Deze villa-bouwkavel van 2.745m² is bosrijk gelegen in de residentiële omgeving van de villawijk "Zilverkust" in Lanaken. Op wandelafstand bevindt zich het Nationaal Park Hoge Kempen, ideaal voor wie op zoek is naar rust en natuur.

Er werd voor dit perceel reeds een plan ontworpen voor een moderne villa door PCp Architects. Deze impressie kan u terugvinden in de foto's.

Het ontwerp is niet bepalend en de koper kan zelf een eigen ontwerp voorzien voor zowel een klassieke als moderne bebouwing.

Oppervlakte perceel: 2.745m²

Perceelsbreedte: 52m

Perceelsdiepte: 73m



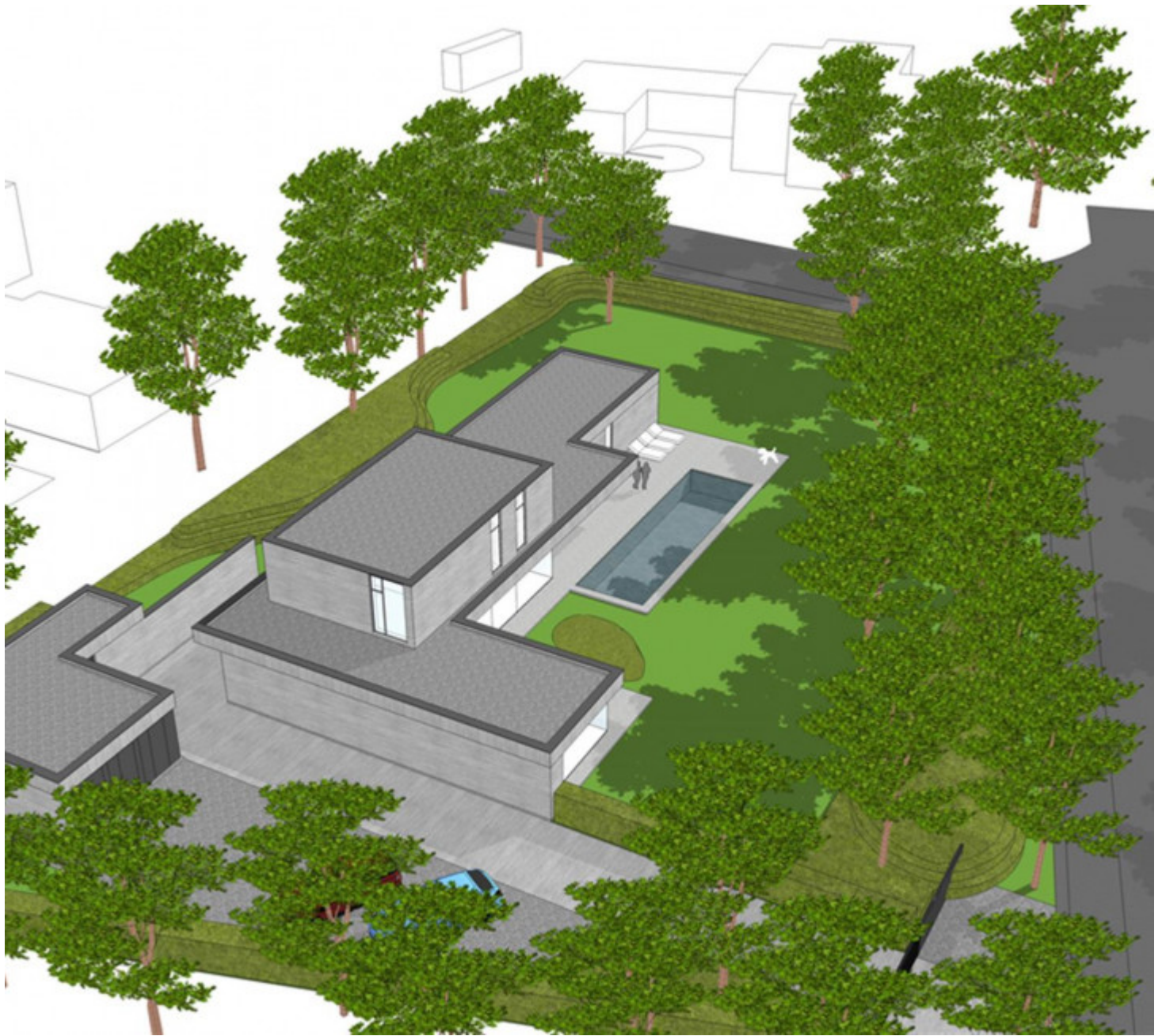

Adresgegevens

ADRES **3621 Lanaken**

Financiële info

PRIJS EXCL. KOSTEN **€ 439.200**

VERKOOP ONDER REGISTRATIE **Ja**

Technische informatie

GRONDOPPERVLAKTE **2.745 m²**

ORIËNTATIE TUIN **Zuidwesten**

ISOLATIE **Nee**

Ruimtelijke ordening

STEDENBOUWKUNDIGE
VERGUNNING VERKREGEN **Ja**

MEEST RECENTE BESTEMMING **Woonpark**

DAGVAARDINGEN UITGEBRACHT **Nee**

VOORKOOPRECHT OP DIT GOED **Nee**

VERKAVELINGSVERGUNNING
VERKREGEN **Ja**

Overstromingsgevoelige gebieden

O-PEIL **Niet gelegen in een
overstromingsgevoelig
gebied**